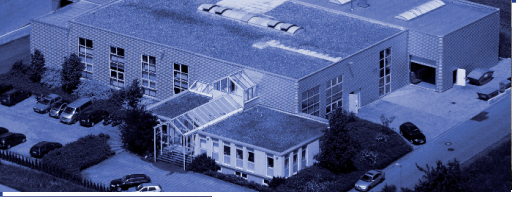

JS GmbH

A Company of HIRSCHMANN GROUP

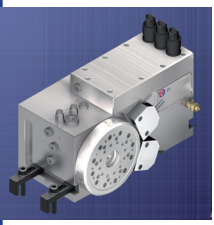

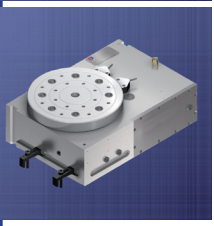

Wir sind ein hochmodernes Unternehmen der Metallverarbeitung. Mit unseren Rundteiltischen sind wir weltweit in den Marktsegmenten Luftfahrt/Turbinenbau, Automotive und Medizintechnik tätig. Weiterhin bauen wir Spezialmaschinen, Handlinggeräte und unterstützen unsere Kunden mit anspruchsvollen Lohnarbeiten. Um den Ansprüchen unserer Kunden weiterhin zu genügen suchen wir zum schnellstmöglichen Eintritt weitere Mitarbeiter:

Mechatroniker (m/w)

Techniker/Meister für den Bereich Elektroentwicklung, Montage und Service

Ihre Aufgabe:

- Elektrokonstruktion und Dokumentation
- Entwicklung von Steuerungs- und Maschineninterface-Konzepten
- Elektromontage und mechatronische Inbetriebnahme unserer Produkte im Hause und beim Kunden
- Personalverantwortung im Bereich Service von mechatronischen Systemen im In- und Ausland

Ihr Profil:

- Ausbildung zum Mechatroniker o.ä.
- Berufserfahrung,
- Gute Kenntnisse in der Steuerungs- und Antriebstechnik (Auslegung und Parametrierung)
- Reisebereitschaft im In- und Ausland
- Englisch in Wort und Schrift
- Kundenorientiertes, freundliches Auftreten
- Selbständiges Arbeiten

Wir bieten:

- Teamorientiertes Arbeitsumfeld
- Leistungsgerechte Vergütung
- Überdurchschnittliche soziale Leistungen
- Berufliche Weiterbildung
- Eigenverantwortliche Tätigkeit in einem wachstumsorientierten Unternehmen
- Breitgefächertes Aufgabenspektrum
- Langfristig angelegter Arbeitsplatz

Wir freuen uns auf Ihre Bewerbung, die Sie bitte an die Personalabteilung richten. Auch Bewerbungen per E-Mail sind uns willkommen.

JS GmbH ▪ Robert Bosch Strasse 15 ▪ 78667 Villingendorf
FON: 0741 9297-0 ▪ info@js-hirschmann.com ▪ www.js-hirschmann.com